





## Legende

### Kompensationsmaßnahme

-  Bestandsfläche Waldrefugium Walldorf (43682 m²)
-  Erweiterungsfläche Waldrefugium Walldorf (2626 m²)

Kreis Rhein-Neckar, Gemeinde Walldorf, Gemarkung Walldorf, Flurstück 7481/3

### Administrative Grenze

-  Flurstücke (gemäß ALKIS, 2021)

## Korrigierte Fassung:

Index	Kartenblatt	Datum	Änderung
Rev. 0.1	1	21.11.2022	Anpassung der Flächengröße (2.626 m²) an die im LBP-Bericht (Reg. 10) genannte Flächengröße.

Das eingereichte Kartenblatt vom April 2022 hat die Revisionsnummer 0.0.

Quelle: Digitale Orthophotos © GeoBasis-DE / BKG (2022)

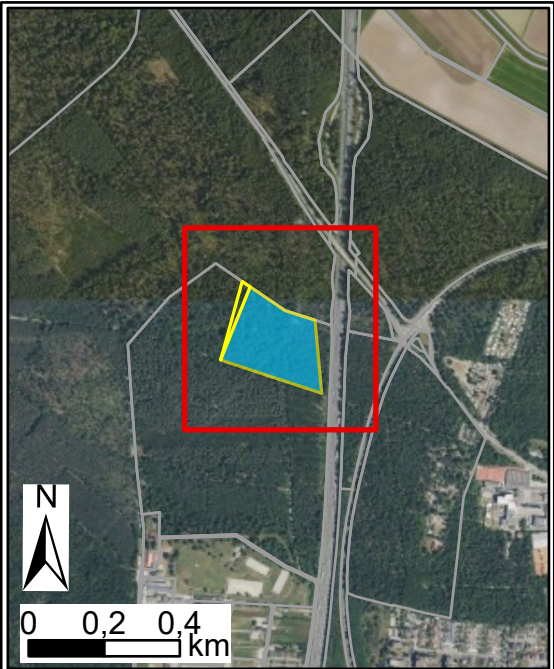

Auftraggeber:	TransnetBW GmbH Pariser Platz Osloer Str. 15-17 70174 Stuttgart	
Erstellt durch:	Fichtner GmbH & Co. KG Sarweystr. 3 70191 Stuttgart	
Projekt:	<b>Höchstspannungsleitung Osterrath - Philippsburg Vorhaben 2 BBPIG ("Ultranet") Abschnitt B1 (Pkt. Wallstadt - Konverter Philippsburg)</b>	
Phase:	Planfeststellungsverfahren	
Thema:	Register 11 Landschaftspflegerischer Begleitplan <b>Kompensationsmaßnahme Waldrefugium Walldorf Maßnahme A03</b>	
Blattgröße:	A3	Maßstab: 1:2.000
Bearbeitet:	AL	Status: Bericht
Gezeichnet:	AL	Stand: April 2022
Geprüft:	ES	Kartennummer: 6.3 - Blatt 1 von 1